Le Chalet des Nards

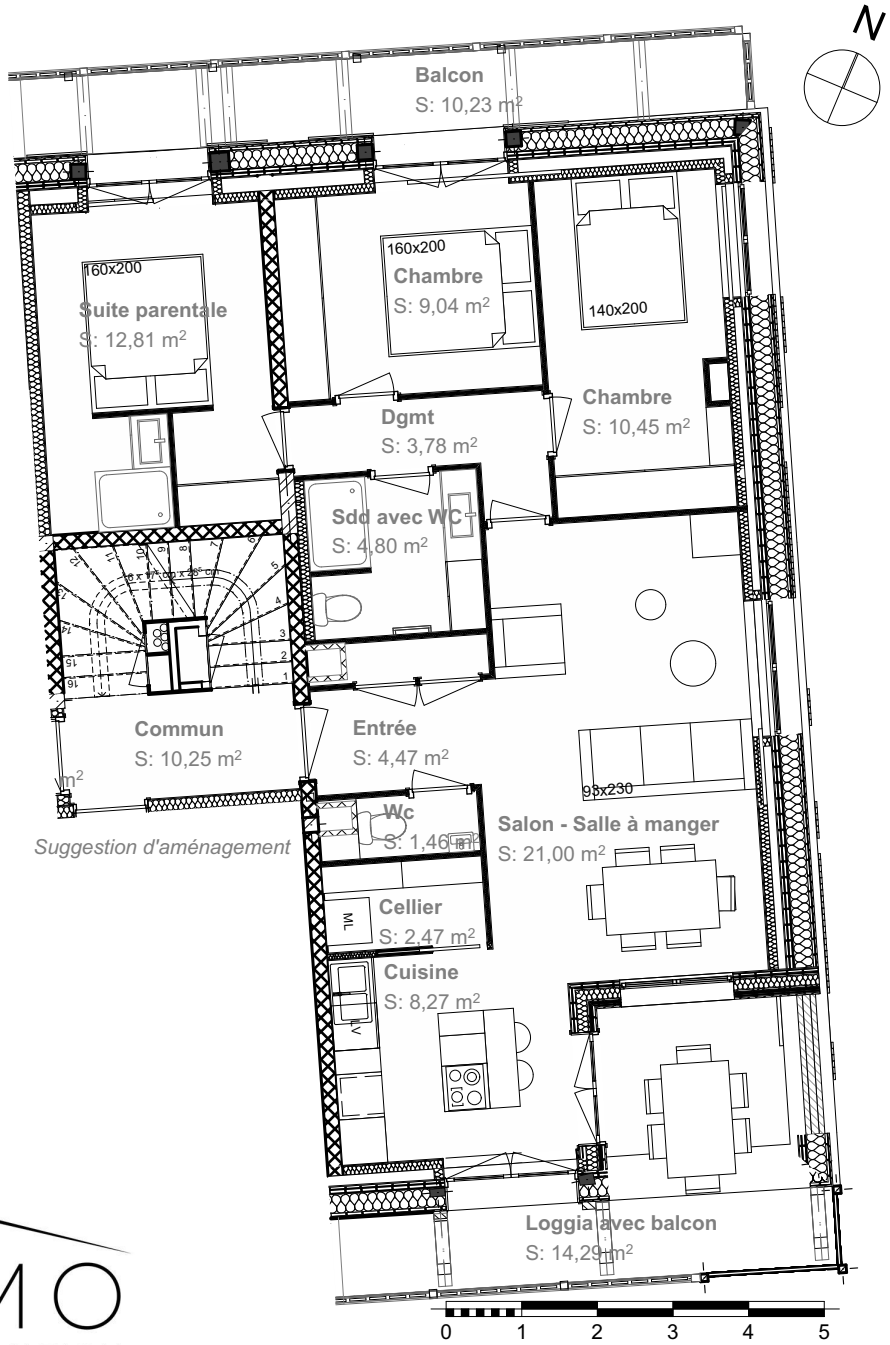

Plan de masse

Plan du 1er étage

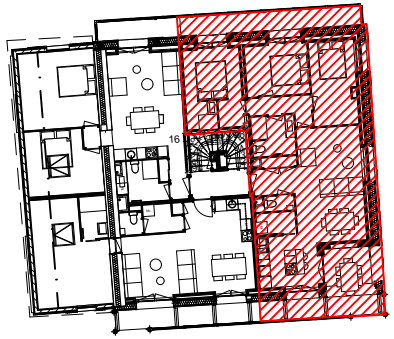

LOGEMENT D.2	T4
Lots géomètre: 10; 21 parc 6	
1er étage	
Entrée	4,47m²
Cellier	2,47m²
Cuisine	8,27m²
Pièce à vivre	21,00m²
Wc	1,46m²
Dégagement	3,78m²
Sdd avec Wc	4,80m²
Chambre n°1	10,45m²
Chambre n°2	9,04m²
Suite parentale	12,81m²
Loggia avec balcon	14,29m²
Total	*78,55m² carrez*

BARYMO
SPÉCIALISTE RÉNOVATION

Des modifications sont susceptibles d'être apportées à ce plan en fonction des études techniques et de réalisation (contraintes techniques travaux) et en ce qui concerne les équipements.
Les côtes et les surfaces indiquées sont à titre indicatif et peuvent évoluer selon les contraintes techniques du projet lors de la phase d'exécution.
Les plans ci-dessus ne sont pas des plans d'exécution. Ils devront faire l'objet d'études approfondies en vue de la réalisation des travaux.